GOOD DAY
Sukhumvit 101

AP



YOUR GOOD DAY BEGINS HERE

PROJECT DETAILS

PROJECT NAME	**: GOOD DAY SUKHUMVIT 101**
LAND AREA	: APPROXIMATELY 2-3-45.6 RAI
STOREY	: 2 BUILDING (8 STOREYS)
	• BUILDING A : 217 UNITS
	+ 1 COMMERCIAL UNIT
	• BUILDING B : 185 UNITS

TOTAL UNITS	: 402 UNITS + 1 COMMERCIAL UNIT	
UNIT TYPE		
1 BEDROOM	26.0	SQ.M.
1 BEDROOM	27.0	SQ.M.
1 BEDROOM PLUS	35.0	SQ.M.

Pet Allowed



Picture interior décor may be different from actual interiors in accordance with the company's term and conditions



BUILDING A

1. THE PRODUCTIVE SPACE
2. THE LIVING HALL
3. CATCH UP CORNER
4. THE HIVE
5. 24/7 HUB
6. THE RECHARGE GARDEN
7. THE GREEN WAY
8. PLAY YARD & FURGROUND
9. DAILY LOOP
10. STRECHING STATION
11. GOOD DAY SPOT

BUILDING B

12. THE AQUA
13. GARDEN RETREAT
14. THE TWIST
15. POOLSIDE LOUNGE
16. THE CHILL OUT TERRACE
17. RELAXING GARDEN
18. THE TRAINING CLUB

GROUND FLOOR



3rd - 8th Floor



UNIT PLAN

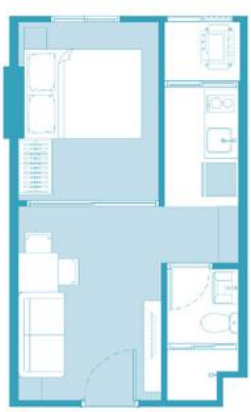

Type A1 : 1 Bedroom 26 sq.m.

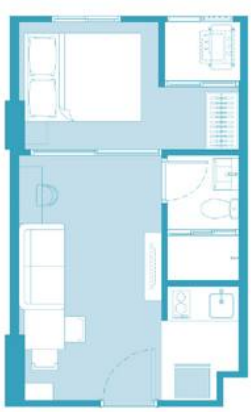

Type A2 : 1 Bedroom 26 sq.m.

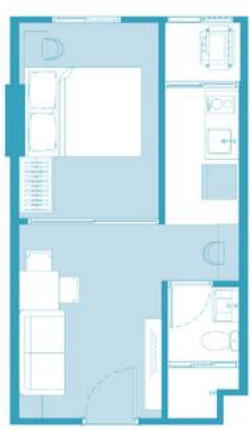

Type B1 : 1 Bedroom 27 sq.m.

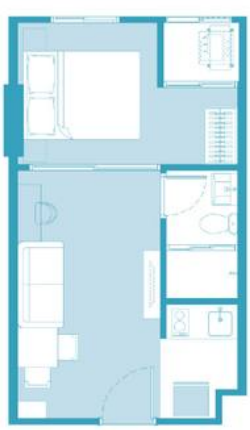

Type B2 : 1 Bedroom 27 sq.m.

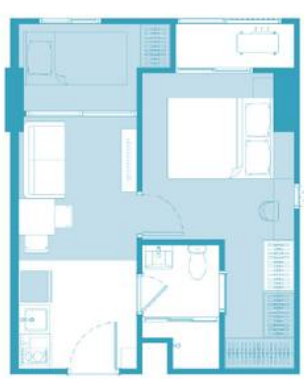

Type C1 : 1 Bedroom Plus 35 sq.m.

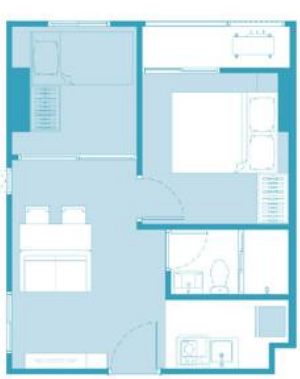

Type C2 : 1 Bedroom Plus 35 sq.m.



Type C3 : 1 Bedroom Plus 35 sq.m.



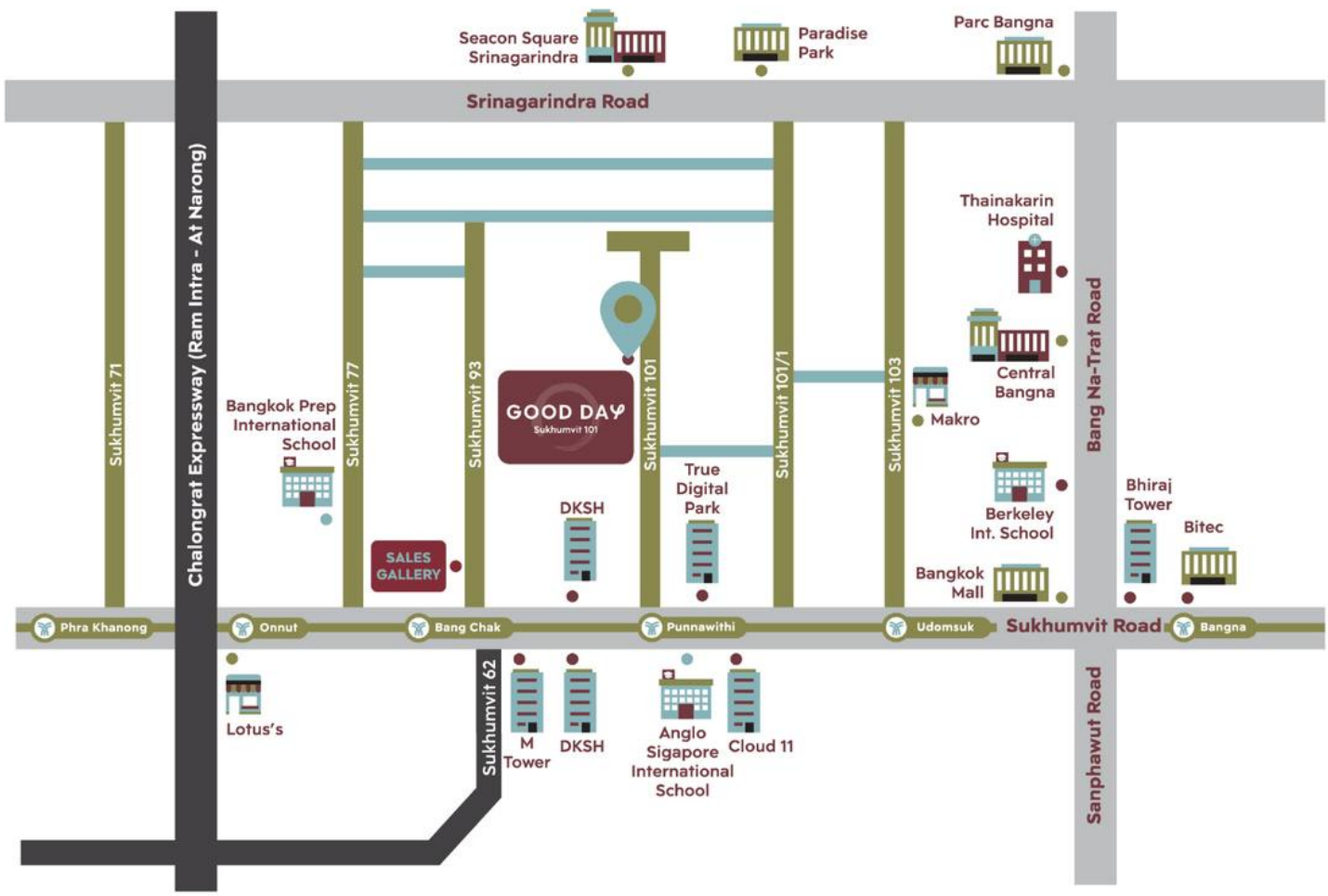

ชีวิตดีๆ ที่เลือกเองได้

APTHAI.COM | 1623

โครงการ กู๊ดเดย์ สุขุมวิท 101 (GOOD DAY SUKHUMVIT 101) อาคารสูง 8 ชั้น จำนวน 1 หลัง แบ่งเป็นห้องชุดสำหรับพักอาศัยเป็นจำนวน 402 ห้องและเป็นห้องชุดเพื่อการพาณิชย์ จำนวน 1 ห้อง ผู้มีกรรมสิทธิ์ในที่ดินและผู้ดำเนินการ บริษัท เอพี เอ็มอี 27 จำกัด เลขทะเบียนบริษัท 0105569014712 ที่อยู่เลขที่ 170/57 อาคารโอเชี่ยนทาวเวอร์ 1 ชั้น 18 ซอยสุขุมวิท 16 (สามมิตร) ถนนรัชดาภิเษกตัดใหม่ แขวงคลองเตย เขตคลองเตย กรุงเทพมหานคร ประธานเจ้าหน้าที่บริหาร คุณอนุพงษ์ อัศวโกศิน ทุนจดทะเบียน 50,000,000 บาท ที่ตั้งโครงการ ถนนสุขุมวิท 101 แขวงบางจาก เขตพระโขนง กรุงเทพมหานคร โฉนดที่ดิน 20353, 20354, 20355, 20357, 30331, 84137, 84138 และ 84139 ตำบลบางจาก อำเภอพระโขนง กรุงเทพมหานคร ทางเข้า-ออกโครงการ ถนนสุขุมวิท 101 พื้นที่โครงการตามโฉนดที่ขออนุญาตปลูกสร้างประมาณ 2 ไร่ 3 งาน 45.60 ตารางวา (1,145.6 ตารางวา) พื้นที่ส่วนกลางประมาณ 8,352.90 ตารางเมตร โครงการมีการระงับพันกับ ธนาคารกรุงศรีอยุธยา จำกัด (มหาชน) ขณะนี้โครงการอยู่ในระหว่างจัดทำรายงานการประเมินผลกระทบสิ่งแวดล้อม (EIA) ระยะเวลาก่อสร้างเป็น 20 เดือน เริ่มเดือนเมษายน 2570 คาดว่าจะแล้วเสร็จประมาณพฤศจิกายน 2571 | ภาพถ่ายจำลอง | *สอบถามรายละเอียดเพิ่มเติมก่อนตัดสินใจซื้อได้ที่สำนักงานขาย

*ข้อมูลและภาพทั้งหมดที่แสดง เพื่อสื่อการโฆษณาเท่านั้น บริษัทขอสงวนสิทธิ์ในการเปลี่ยนแปลงข้อมูล และ/หรือ รายละเอียดในการก่อสร้าง เพื่อความเหมาะสมหรือตามการพิจารณาของหน่วยงานราชการที่เกี่ยวข้อง โดยมิต้องแจ้งให้ทราบล่วงหน้า